

## Welche Schüler werden durch den Mobilen Dienst betreut?

- Schüler, die durch Störungen in der Sprache, im Lernen und im Verhalten auffallen
- Schüler mit einem begrenzten sonderpädagogischen Förderbedarf, der erwarten lässt, dass sie mit zusätzlicher sonderpädagogischer Hilfe die Lernziele der Grundschule / Mittelschule erreichen
- Zurückgeführte Schüler
- Schüler, bei denen eine Hörschädigung oder eine Störung der Hörwahrnehmung und Hörverarbeitung besteht

## Was bietet der Überregionale Mobile Sonderpädagogische Dienst an?

Der Überregionale MSD betreut Schüler mit dem Förderschwerpunkt:

- Körperlich motorische Entwicklung
- Autismus
- Hören
- Sehen
  - Kontaktaufnahme erfolgt über das SFZ St. Zeno

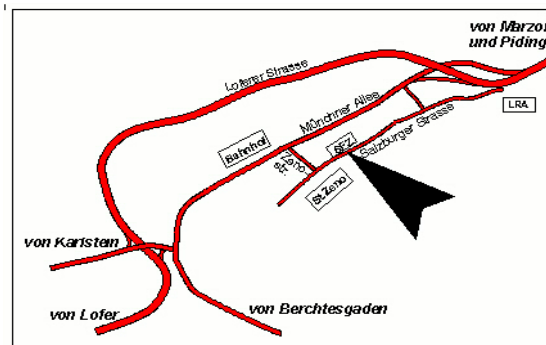

**Sonderpädagogisches Förderzentrum  
St. Zeno**

**Salzburger Straße 33  
83435 Bad Reichenhall**

**Tel. 08651/9639-0 Fax 69450**

**E-Mail: [info@sfz-st-zeno.de](mailto:info@sfz-st-zeno.de)**

**Homepage: [www.sfz-st-zeno.de](http://www.sfz-st-zeno.de)**

**Schulleiter:**

**Michael Moos, Sonderschulrektor  
Sprechzeit nach tel. Vereinbarung**

## Mobiler Sonderpädagogischer Dienst MSD

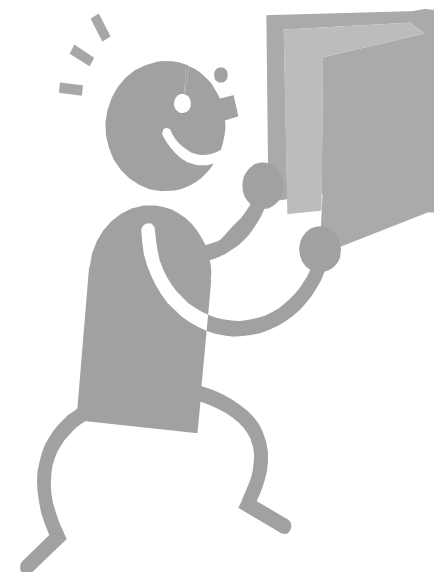

**Sonderpädagogisches Förderzentrum  
St. Zeno  
Bad Reichenhall**

## Welche Ziele strebt der Mobile Dienst an?

- Lehrer und Eltern sonderpädagogisch zu beraten,
  - damit sie die Förderung des Schülers kompetent und eigenständig übernehmen können
- Schüler durch zusätzliche sonderpädagogische Maßnahmen zu fördern,
  - damit sie an der wohnortnahen Schule integriert bleiben können
  - damit sie den Anschluss an den Klassendurchschnitt wieder erreichen
- Lehrer und Eltern über die Auswirkungen einer Hörschädigung und einer Hörwahrnehmungs- und Hörverarbeitungsstörung zu beraten

## Welche Aufgaben hat der Mobile Dienst?

- **Diagnostik**
  - Feststellung des sonderpädagogischen Förderbedarfs und Erstellung von Förderplänen
  - Differential- und Prozessdiagnostik
- **Beratung** von Lehrern, Erziehungsberechtigten und Schülern
  - zur Überwindung der Lern-, Sprach- oder Verhaltensproblematik
  - bei Schullaufbahnentscheidungen
- **Förderung**
  - Diagnosegeleitete individuelle Förderung in der Heimatschule mit mindestens einer Wochenstunde
  - Integrative Hilfen zur Verhinderung und zum Abbau von Lernstörungen, Sprach- und Verhaltensauffälligkeiten
- **Kooperation**
  - Zusammenarbeit mit Schulleitung, Klassen- und Fachlehrern
  - Koordination der sonderpädagogischen Förderung
- **Fortbildung** von Lehrkräften der Grund- und Mittelschulen

Kein Nachhilfeunterricht! Keine Therapie

## Wer arbeitet im Mobilen Dienst?

Sonderschullehrer und Beratungslehrer eines Sonderpädagogischen Förderzentrums

## Wie wird der Mobile Sonderpädagogische Dienst eingeschaltet?

Der Mobile Sonderpädagogische Dienst wird entweder von den Eltern, Lehrkräften oder Schulleitern über den Beratungslehrer angefordert.